

¿Qué es el código CUPS?

El CUPS (Código Universal de Punto de Suministro) es un dato que tu comercializadora te solicitará para la mayoría de trámites relacionados con los contratos de luz o gas.

Lo asigna la distribuidora de la zona al dar de alta la luz o el gas natural por primera vez, y sirve para identificar tanto el punto exacto del suministro como la distribuidora responsable en la zona.

¿Dónde localizo el mío?

Iberdrola

Podrás encontrarlo en el apartado “Datos del suministro” de tus facturas.



Endesa

Lo verás en los “Datos del contrato” de tus facturas.

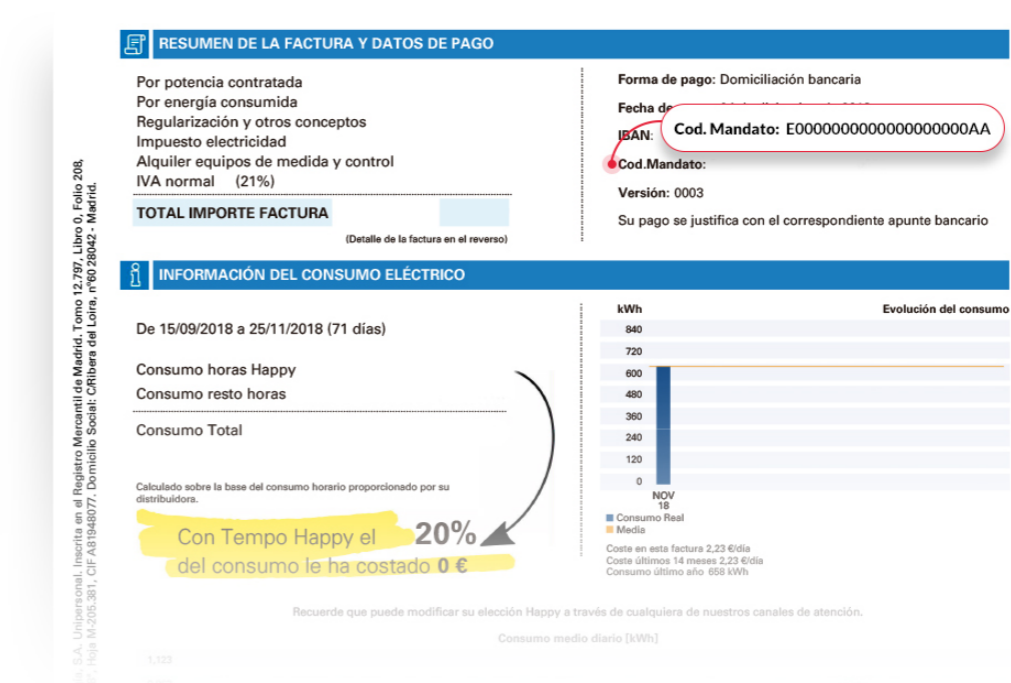

Naturgy

Se encuentra junto a los datos del contrato de tus facturas.



EDP

Encuétralo en los datos de cliente de tu factura.

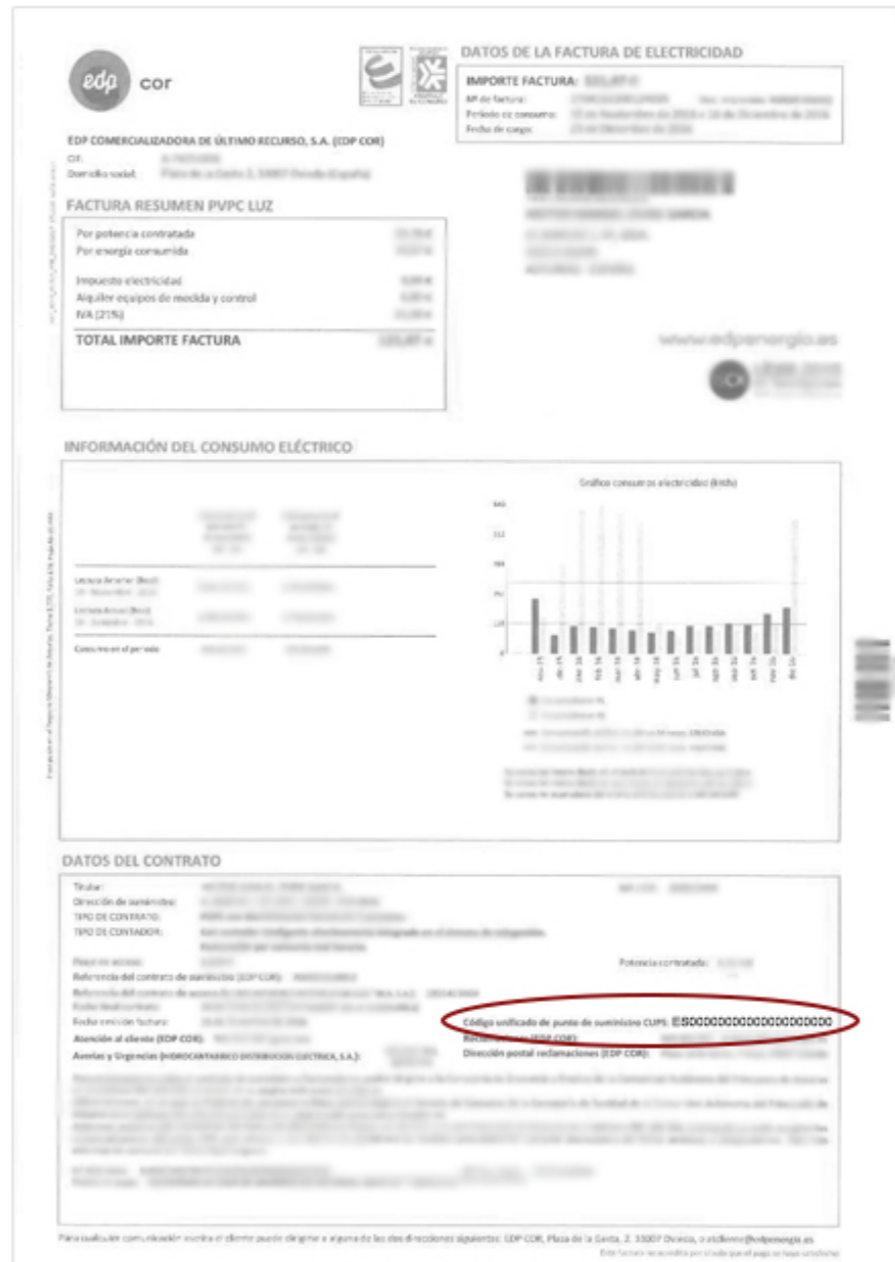

Viesgo (Repsol)

Se encuentra junto a los datos del contrato de tus facturas.



Descarga la app de i-DE y revisa los avisos desde tu móvil.